# HAUSHALTSGERÄTE
## (Durchschnittliche Anzahl pro Person)

Umweltwirkung auf: $CO_{2e}$

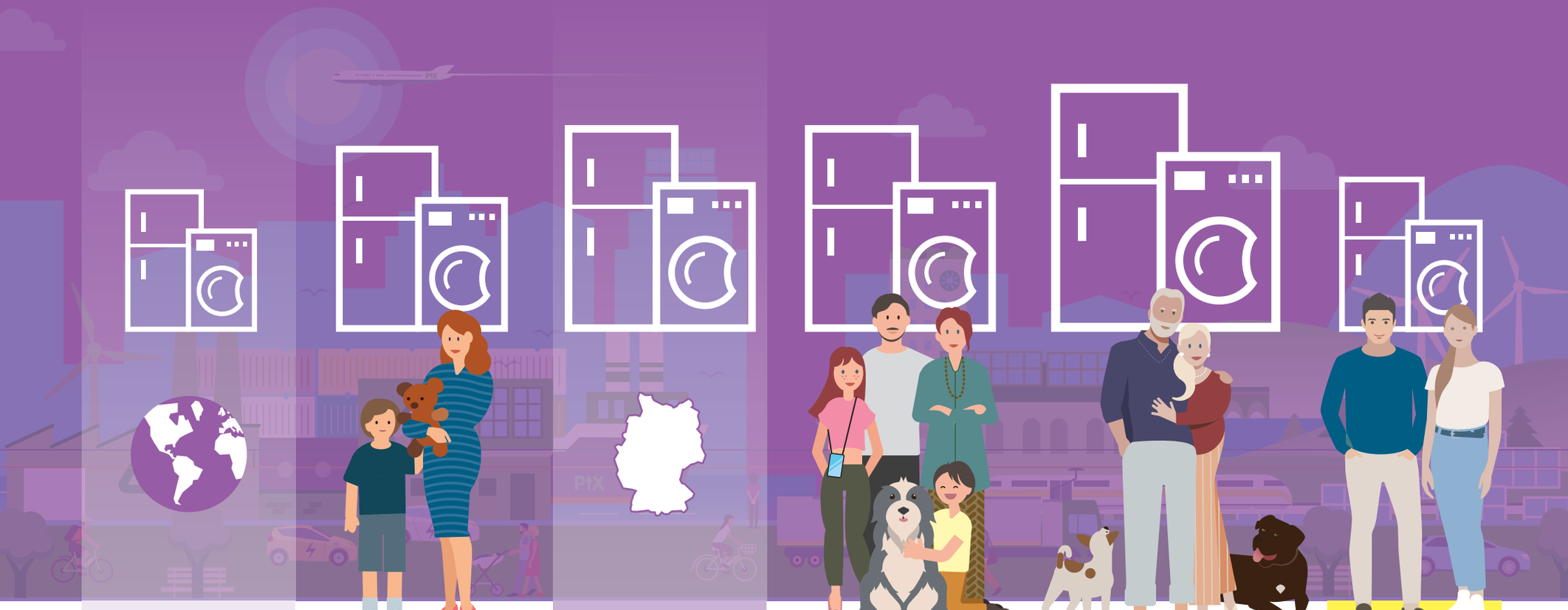

| Heutiger Durchschnitt weltweit | Fam. Nowak 2050 | Heutiger Durchschnitt in Deutschland | Fam. Yilmaz 2050 | Ehepaar Schmitt 2050 | Und Du? |
|---|---|---|---|---|---|
| **–69%** gegenüber dem deutschen Durchschnitt (pro Person) | **–10%** gegenüber dem deutschen Durchschnitt (pro Person) | Austattung pro Person:<br>0,57 Kaffeemaschinen<br>0,5 Kochstellen<br>0,71 Waschmaschinen<br>0,89 Kühlschränke<br>0,37 Spülmaschinen | **+/- 0%** gegenüber dem deutschen Durchschnitt (pro Person) | **+20%** gegenüber dem deutschen Durchschnitt (pro Person) | ..... |

adelphi ifeu Umwelt Bundesamt

*Quelle: Umweltbundesamt 2024: Die Grenzen des Konsums: Nachhaltiger Konsum unter der Berücksichtigung von Planetaren Grenzen und globalen Wachstumsdynamiken*