ELEKTRONIKGERÄTE
(durchschnittlich pro Person)

Umweltwirkung auf: CO_{2e}

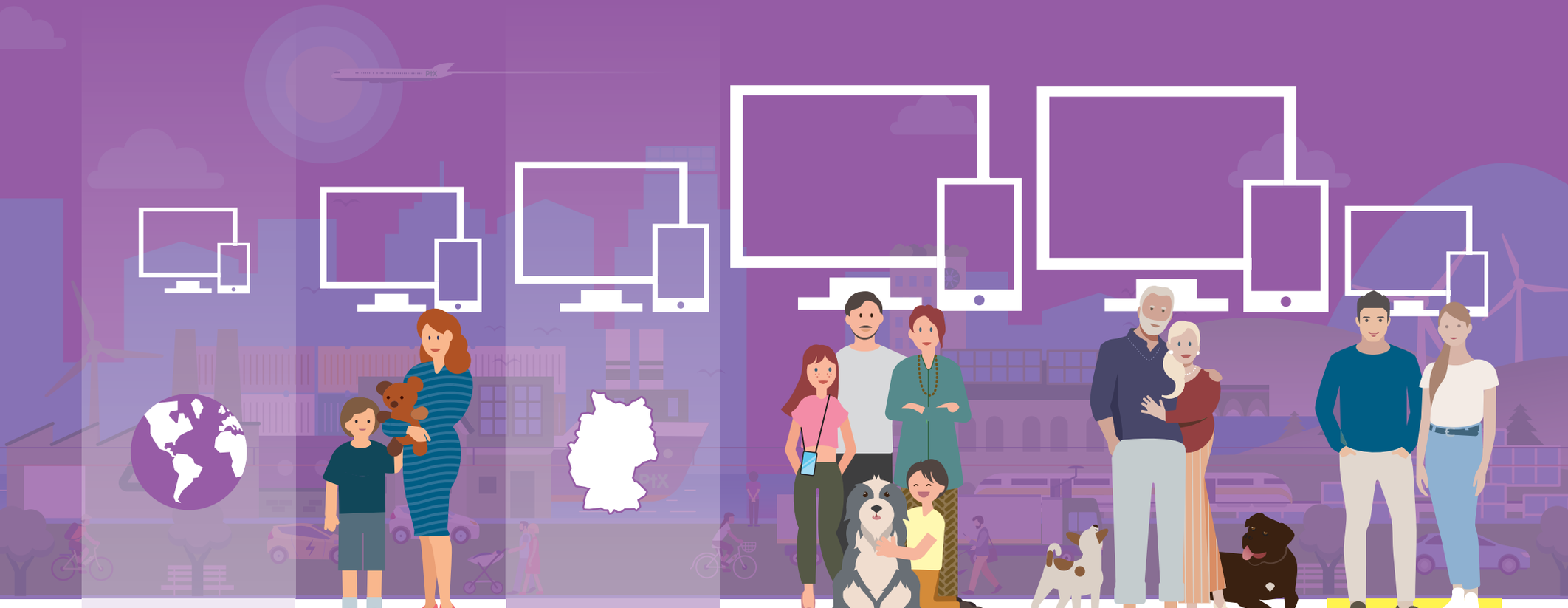

Heutiger Durchschnitt weltweit	Fam. Nowak 2050	Heutiger Durchschnitt in Deutschland	Fam. Yilmaz 2050	Ehepaar Schmitt 2050	Und Du?
–75% gegenüber dem deutschen Durchschnitt (pro Person)	**–20%** gegenüber dem deutschen Durchschnitt (pro Person)	Austattung pro Person: 1,14 PC (Laptops) 0,78 mobile Geräte 0,82 Fernseher 0,43 Drucker 0,46 Router	**+50%** gegenüber dem deutschen Durchschnitt (pro Person)	**+50%** gegenüber dem deutschen Durchschnitt (pro Person)	.....

adelphi ifeu Umwelt Bundesamt

Quelle: Umweltbundesamt 2024: Die Grenzen des Konsums: Nachhaltiger Konsum unter der Berücksichtigung von Planetaren Grenzen und globalen Wachstumsdynamiken