

# EHEPAAR SCHMITT IN DER DEFOSSILISIERTEN WELT

Ehepaar Schmitt lebt 2050 in einer defossilisierten Welt im Rahmen der planetaren Grenzen. Das Ehepaar wohnt zwar mit 75 m<sup>2</sup> pro Person auf einer überdurchschnittlich großen Wohnfläche. Dafür fahren sie unter anderem weniger Auto (und elektrisch), um innerhalb der planetaren Grenzen zu bleiben.

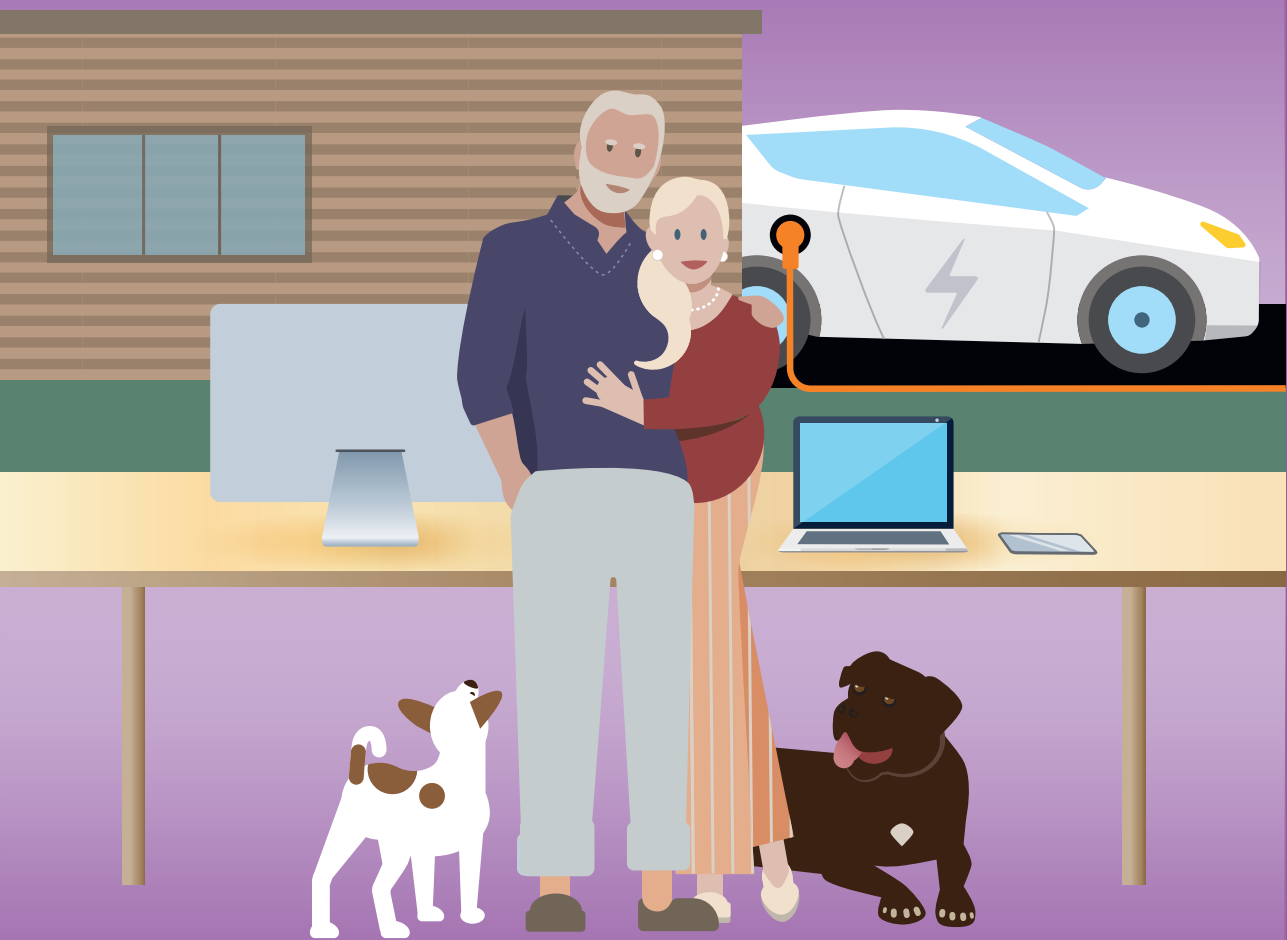

## KONSUMVERHALTEN DES EHEPAARS SCHMITT\* IM VERGLEICH ZUM DURCHSCHNITTlichen KONSUMVERHALTEN IN DEUTSCHLAND HEUTE.

\*Auswahl der repräsentativen Güter

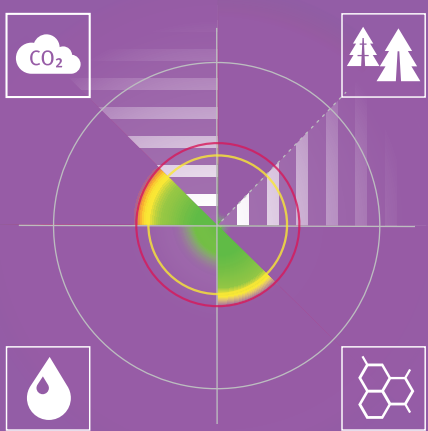
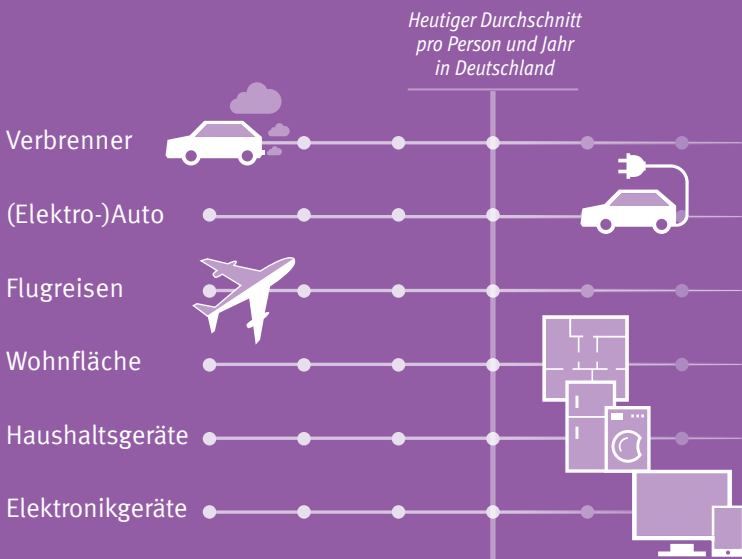

Mit kleinen Lebensstiländerungen (und unter der Voraussetzung der technischen Transformation der Energiesysteme) können die planetaren Grenzen eingehalten werden. Betrachtet werden die Umweltwirkungen aller repräsentativen Güter, ohne den Konsumbereich „Ernährung“ (hier: keine Angaben für CH<sub>4</sub>/N<sub>2</sub>O und Agrarfläche).

keine Angabe

■ Grenze überschritten   ■ Nahe der Grenze   ■ Innerhalb der Grenze

Quelle: Umweltbundesamt 2024: Die Grenzen des Konsums: Nachhaltiger Konsum unter der Berücksichtigung von Planetaren Grenzen und globalen Wachstumsdynamiken