

STILBRUCH – VOM SPERRMÜLL ZUM BESTSELLER!

Zahlen und Fakten bis 2015

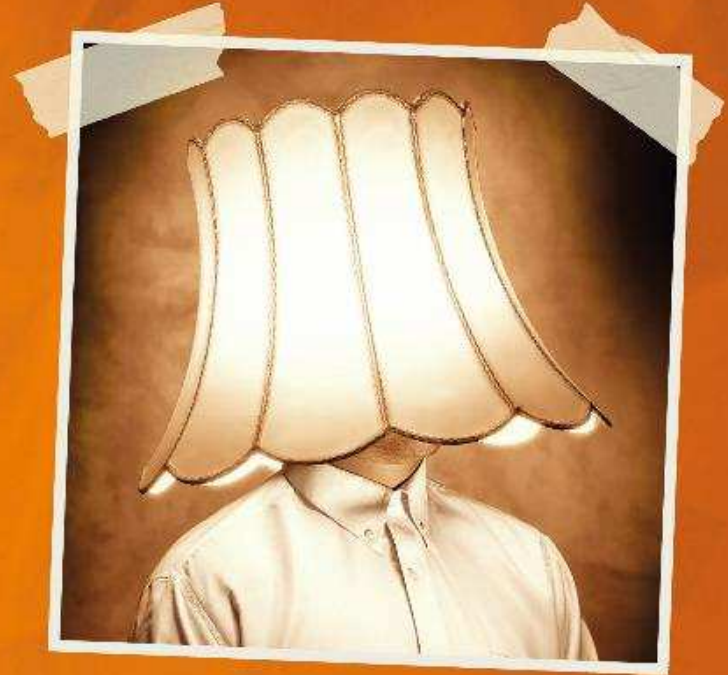

stilbruch

Das Kaufhaus für Modernes von gestern

WIE ALLES BEGANN ...

- **1990:** Die Sperrmüllentsorgung wurde in Hamburg von der Straßensammlung auf ein Holsystem umgestellt.
- Daraus entwickelte sich die „**Schonende Sperrmüllabfuhr**“ mit Press- und Möbelwagen (Tandem).
- Es entstand ein **Verwendungsproblem** für die werthaltigen Gegenstände.



WIE ALLES BEGANN ...

- Verschiedene Interessengruppen bedienten sich → unkontrollierbare Waren- und Geldströme
- Systematisierung und Kontrolle der gesamten Logistik konnte nur über eine **zentrale Einheit** hergestellt werden.
- **Frühjahr 2001: Gründung** der STILBRUCH-Betriebsgesellschaft mbH als gewerbliches Tochterunternehmen der SRH AöR und der ABAKUS gGmbH.



WIE ALLES BEGANN ...

- **Juli 2001:** Der Kaufhausbetrieb in der Helbingstraße (Wandsbek) wurde eröffnet.
- Mit zunehmender Erfahrung des Personals und steigender Nachfrage wurden die Preise auf ein angemessenes Niveau gehoben.
- **Der Verkauf erfolgt an Jedermann,** nicht nur an Menschen mit geringem Einkommen.



FILIALE IN WANDSBEK – HELBINGSTR.



WICHTIGE STATIONEN

- **Ab 2005:** Vollständige Übernahme durch die SRH.
- **September 2006:** Eröffnung des Filialbetriebes in der Ruhrstraße (Altona).



WICHTIGE STATIONEN

- **August 2008:** STILBRUCH bietet auch Haushaltsauflösungen an.
- **Mai 2009:** Die Filiale Ruhrstraße erhält eine größere Verkaufs- und Lagerfläche.
- **Juni 2009:** Beginn der Vermarktung von Alttextilien in der Filiale Altona.



WICHTIGE STATIONEN

Oktober 2010: Genehmigung als Erstbehandlungsanlage für Elektroaltgeräte.



Freie und Hansestadt Hamburg
Behörde für Stadtentwicklung und Umwelt

Behörde für Stadtentwicklung und Umwelt
Postfach 26 11 81, D - 20021 Hamburg

Mit Postzustellungsurkunde
Stadtreinigung Hamburg
Herrn Dr. Rüdiger Siechau
Herrn Werner Kehren
Bullerdeich 19
20537 Hamburg

**Amt für Umweltschutz
Abfallwirtschaft**
Bilkenstraße 94
D - 20039 Hamburg
Telefon 540 - 42845-4341 Zentrale 540 - 42828-0
Telefax 540 - 42845-4322
Ansprechpartner: Hr. Seidelink
Zimmer: 1.009
E-Mail: marcel.seidelink@bsu.hamburg.de
Ar.-U 3323 - 103 / 09

ENTWURF

Errichtung und Betrieb einer Anlage zur sonstigen Behandlung von nicht gefährlichen Abfällen und gefährlichen Abfällen sowie zur zeitweiligen Lagerung von nicht gefährlichen und gefährlichen Abfällen.

Ihr Antrag vom 15. April 2009 auf Erteilung einer Genehmigung nach § 4 Bundes-Immissionsschutzgesetz

Genehmigungsbescheid

I

1 Der Stadtreinigung Hamburg, Bullerdeich 19, 20537 Hamburg wird genehmigt,
eine Anlage zur sonstigen Behandlung von nicht gefährlichen Abfällen und gefährlichen Abfällen sowie zur zeitweiligen Lagerung von nicht gefährlichen und gefährlichen Abfällen
auf dem Grundstück Ruhrstraße 51, 22761 Hamburg
im Grundbuchbezirk Hamburg-Allona
Gemarkung Ottensen
Flurstück 2565
zu errichten und zu betreiben.

1.1 Bei der Errichtung und beim Betrieb dieser Anlage müssen Sie die Nebenbestimmungen (Bedingungen und Auflagen) gemäß **Abschnitt II** einhalten.

Internetadresse:
www.bsu.hamburg.de

Behindertengerechte
Zufahrt Bilkenstraße 92

S-Bahn 21 bis Rotherbaum
Buslinien 130 und 160

WICHTIGE STATIONEN

Dezember 2010: Zertifizierung des Datenlöschprozesses.



WICHTIGE STATIONEN

- **Seit Juli 2011:** Kein gefördertes Personal mehr, nur noch Angestellte.
- **August 2011:** Zertifizierung als Entsorgungsfachbetrieb.



WICHTIGE STATIONEN

Oktober 2015: Eröffnung der Elektrowerkstatt am Standort Wandsbek.

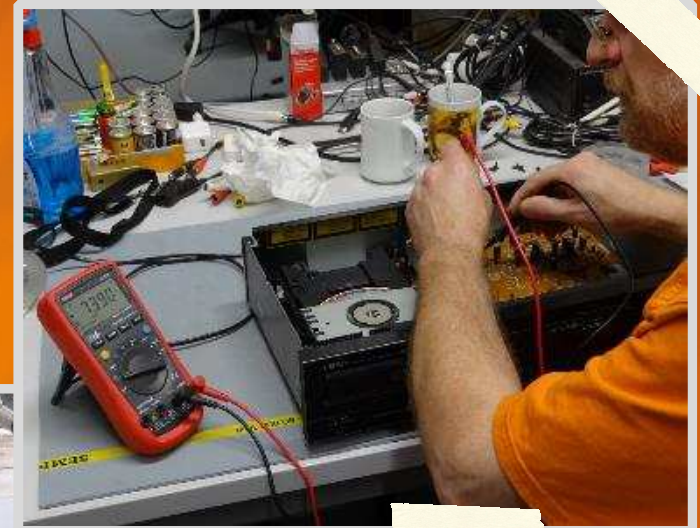

BÜCHERBUS

April 2010: Die Aktion „Bücherbus“ in Kooperation mit der VHH / PVG startet.



EIN ERFOLGSMODELL AUF GANZER LINIE ...

Im Jahr des 10-jährigen Jubiläums:

- **2011: Gewinn der „PlakaDiva“** in Gold für die beste Verkehrsmittelwerbung
- **2011: Gewinn des Hamburger Marketing-Awards (HAMMA)** im Bereich Nachhaltigkeit als erstes Unternehmen in HH



... UND STEIGERUNGSFÄHIG!

2014: Das Flaggschiff der Kooperation zwischen STILBRUCH & VHH erhält ein neues Gesicht: Die **Busse im Steampunk-Look** erregen nicht nur auf der Straße Aufmerksamkeit.



ORGANISATION

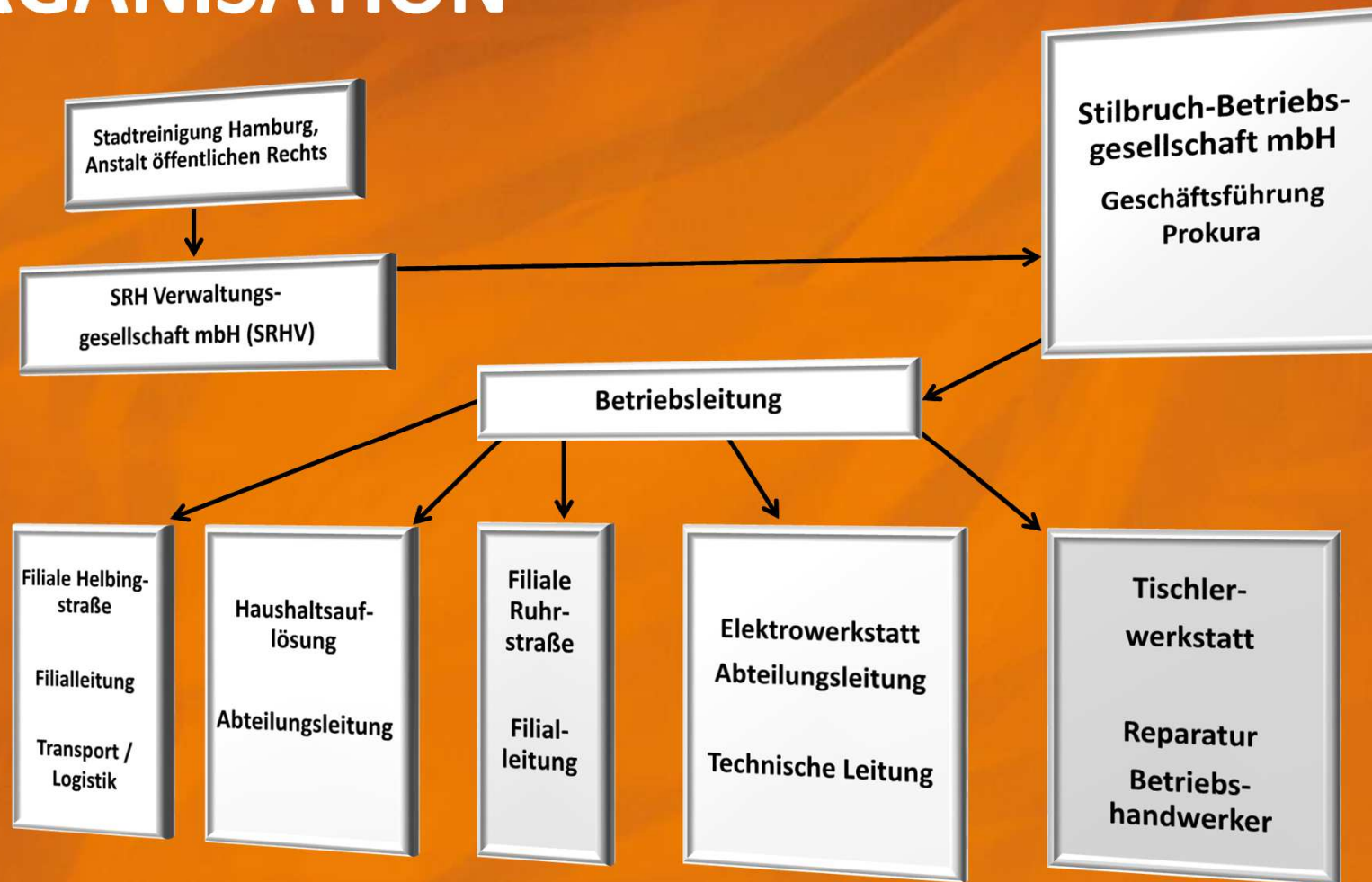

PERSONAL

2 Geschäftsführer

1 Prokurist

1 Betriebsleitung

1 Assistenz der Betriebsleitung

2 Filialleitungen

2 Abteilungsleitungen

14 Lagerkräfte

5 KassiererInnen

5 Kraftfahrer

4 Elektrofachkräfte

4 Elektrohelfer

13 SortimentsbetreuerInnen

1 Tischlergesellen

6 Geringfügig Beschäftigte

Gesamt: 64 Personen *(Stand 4/16)*

≈ 56 VZÄ

WARENGRUPPEN 2015 – UMSATZ

| WARENGRUPPE | ANTEIL IN % | ANZAHL ARTIKEL | ØVK PREIS/ARTIKEL |
|--------------------|-------------|----------------|-------------------|
| Textilien | 14,9% | 59.437 | 8,55€ |
| Elektro ges. | 14,4% | 33.236 | 14,82€ |
| Glas/Porzellan | 12,8% | 91.997 | 4,76€ |
| Bücher | 7,4% | 53.202 | 4,77€ |
| Kleinmöbel | 5,9% | 17.063 | 11,71€ |
| Polstermöbel | 5,2% | 3.380 | 52,55€ |
| CD/LP/DVD | 4,7% | 31.432 | 5,12€ |
| Bilder | 3,6% | 10.013 | 12,10€ |
| Tische | 3,2% | 4.968 | 21,77€ |
| Stühle | 3,2% | 11.095 | 9,74€ |
| Spielwaren | 2,9% | 27.759 | 3,57€ |
| Fahrräder | 2,7% | 2.924 | 31,20€ |
| Antikmöbel | 2,5% | 1.870 | 46,38€ |
| Großmöbel | 1,8% | 1.352 | 44,51€ |
| Sportartikel | 1,7% | 5.946 | 9,71€ |
| Betten/Lattenroste | 1,6% | 1.753 | 31,51€ |
| Garten/Heimwerk | 1,6% | 6.439 | 8,53€ |
| Büromöbel | 1,5% | 3.327 | 15,65€ |
| Teppiche | 1,0% | 709 | 49,49€ |
| Saisonartikel | 0,9% | 8.543 | 3,55€ |

MENGENENTWICKLUNG IN CBM

| 2001 | 2002 | 2003 | 2004 | 2005 | 2006 | 2007 | 2008 | 2009 | 2010 | 2011 | 2012 | 2013 | 2014 | 2015 |
|-------|-------|--------|--------|--------|--------|--------|--------|--------|--------|--------|--------|--------|--------|--------|
| | | | | | | | | | | | | | | |
| 4.200 | 9.300 | 11.800 | 14.800 | 18.700 | 17.900 | 21.900 | 25.300 | 28.300 | 28.900 | 32.000 | 28.600 | 29.435 | 30.993 | 31.468 |

Davon werden ca. 8 % als „nicht verwertbar“ entsorgt.

LIEFERANTEN IM JAHRESVERGLEICH

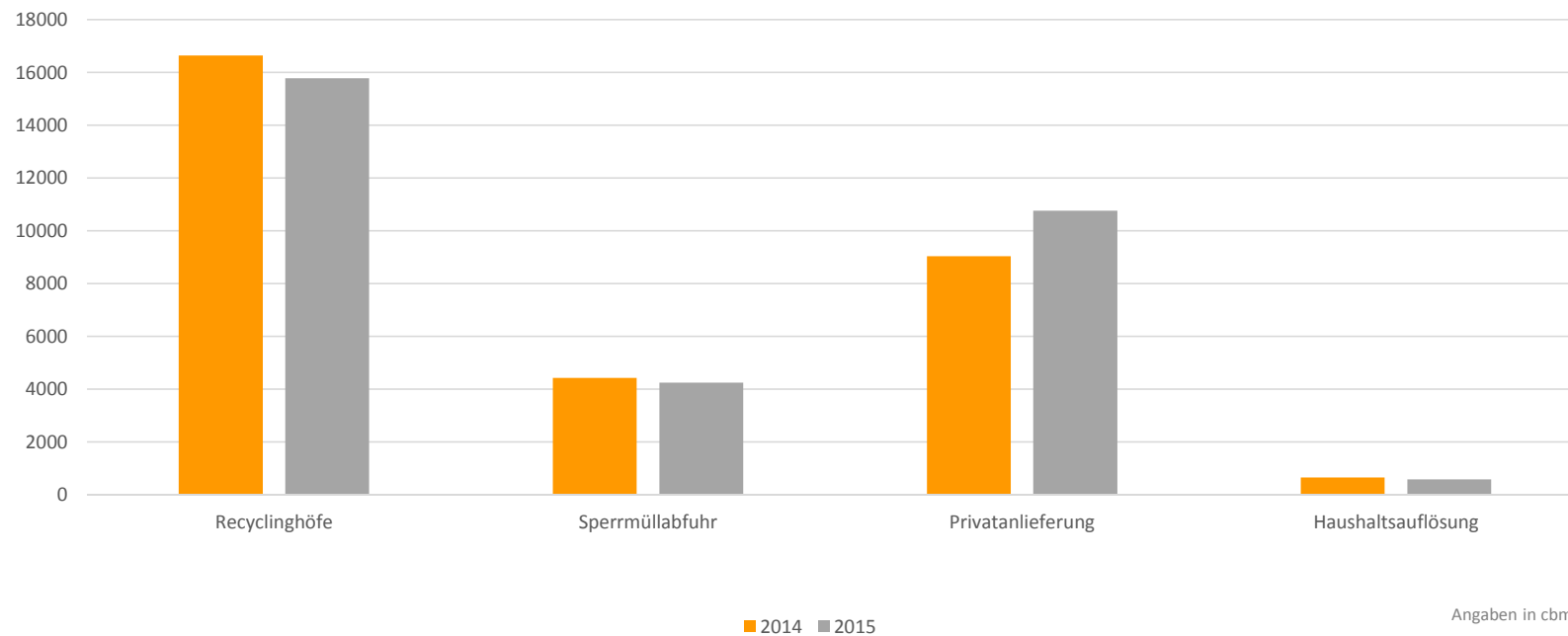

UMSATZENTWICKLUNG NETTO

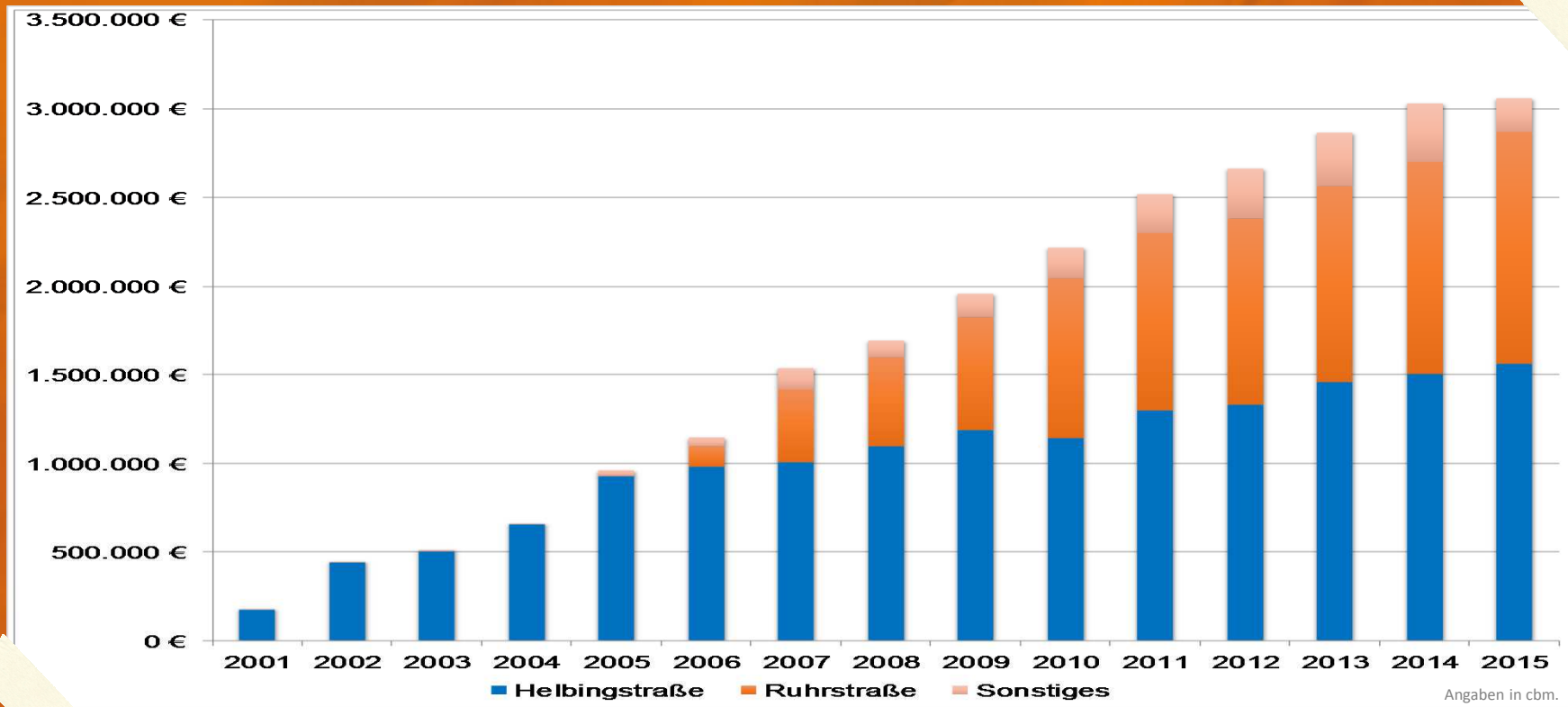

WEM NÜTZT STILBRUCH?

- **Einsparung von ca. 130 € pro Tonne** für die Müllverbrennung.
- **Positives Image** für die Stadtreinigung im Sinne von Nachhaltigkeit, Abfallvermeidung und Ressourcenschonung durch Vorbereitung zur Wiederverwendung.



WEM NÜTZT STILBRUCH?

- **Günstige Einkaufsquelle** für Menschen mit geringerem Einkommen.
- **Schnäppchenmarkt und Raritätenkabinett.**
- STILBRUCH schafft **Arbeitsplätze** und die Chance auf den (Wieder-)Einstieg in den 1. Arbeitsmarkt.



AKTUELLES VORHABEN

- Intensivierung der Zusammenarbeit mit den Recyclinghöfen
- Bewerbung direkter Spenden für STILBRUCH
- Erweiterung des Bekanntheitsgrades durch die Werbekampagne „Liebe ist...“
- Intensivierung des Onlineauftritts
- Das 1.500.000. Buch auf Reise schicken



NICHTS SUCHEN – ALLES FINDEN!



NOCH ZEIT FÜR EIN KURZES VIDEO?

EIN TAG BEI STILBRUCH!

Vielen Dank!

www.stilbruch.de

www.facebook.com/Stilbuch.Hamburg

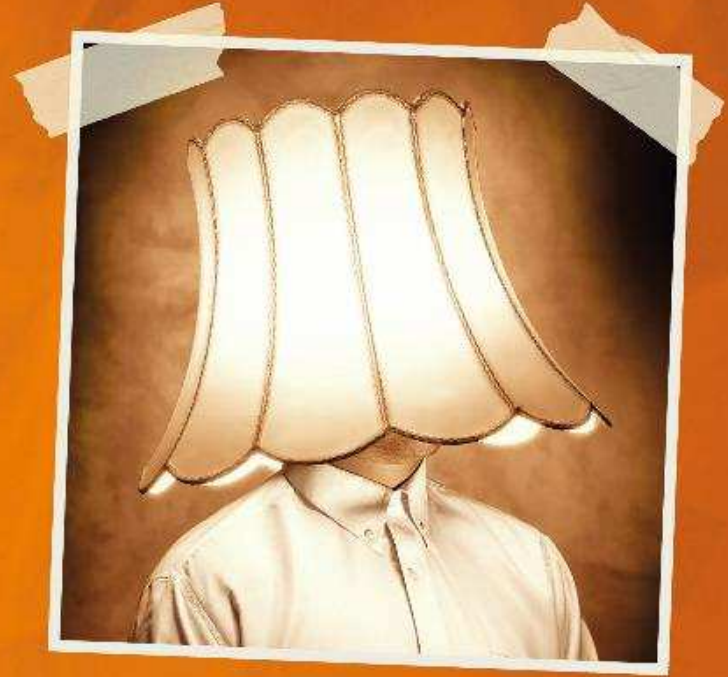

stilbruch

Das Kaufhaus für Modernes von gestern